

VISTA LATERAL  
Escala ---1/100

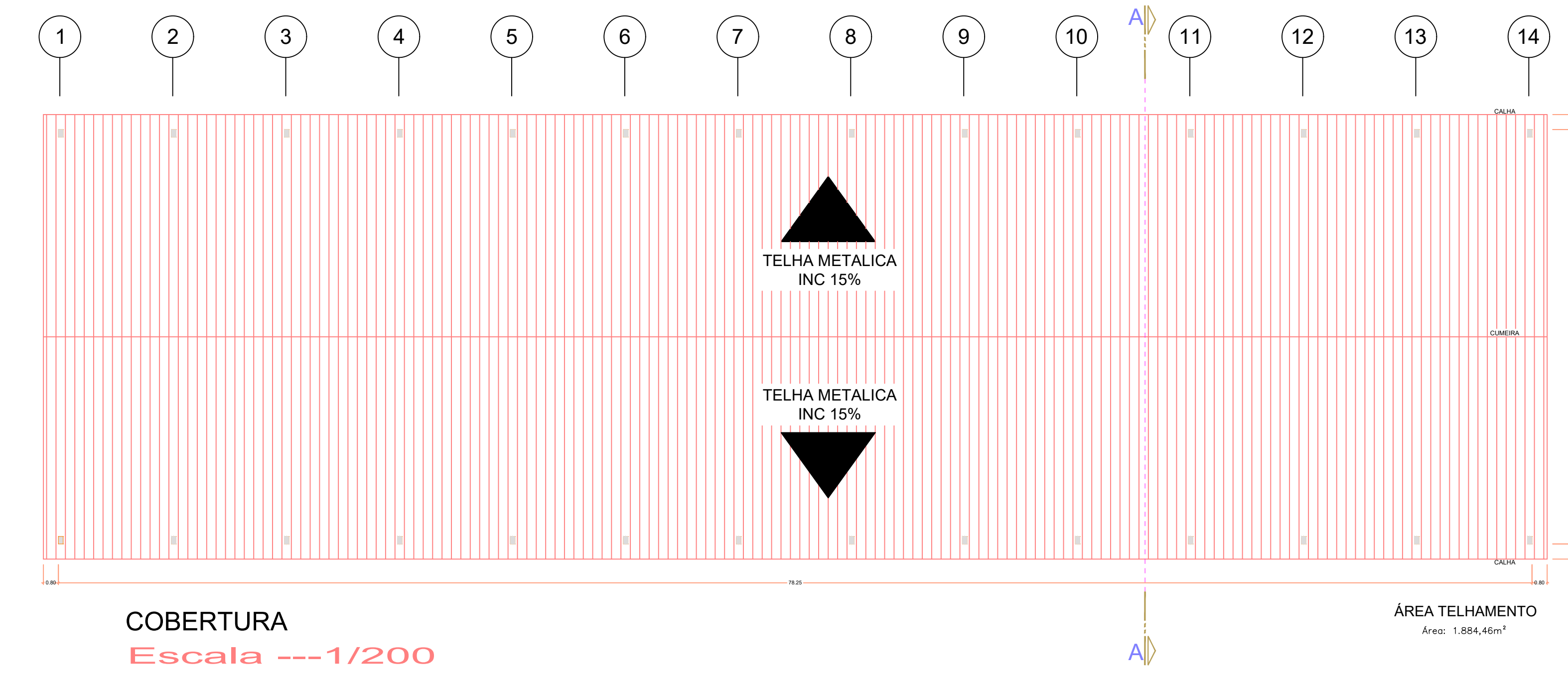

LOCALIZAÇÃO E SITUAÇÃO

Escala ---S/E



COBERTURA  
Escala ---1/200

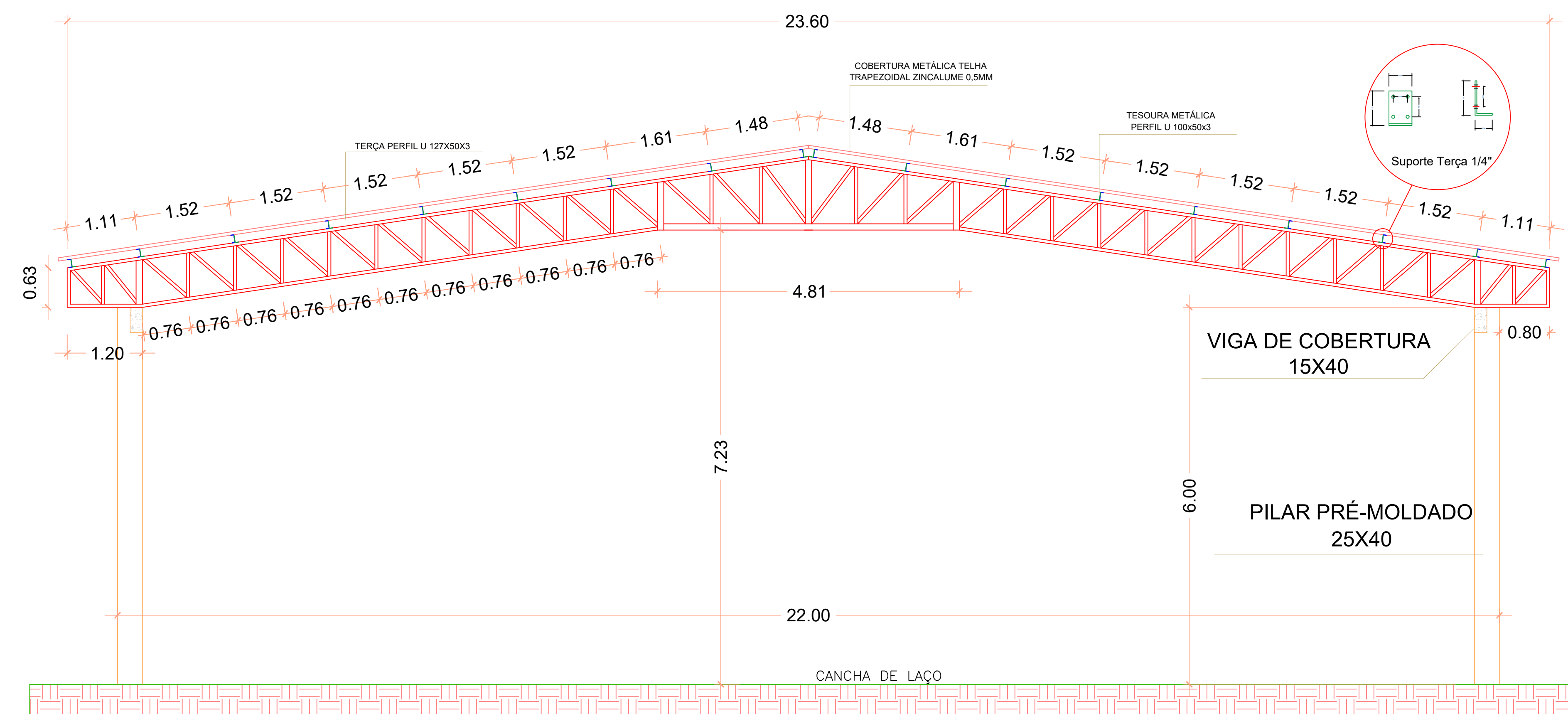

CORTE AA E VISTA FRONTAL  
Escala ---1/50

OBS 01. A cancha de laço é somente representativa devido ao orçamento ser destinado somente para a cobertura da cancha.

OBS 02. A cobertura da cancha será feito em duas etapas, esse projeto e orçamento se referem a primeira etapa de 78 metros conforme projeto mostra.

MATERIAIS:

- TESOURA 22 m PERFIL U 100/50/3 = 14 UN
- TRAMA DE AÇO COMPOSTA POR TERÇAS PERFIL U 127/50/3 = 1884,46 m²
- TELHAMENTO COM TELHA DE AÇO/ALUMÍNIO = 1884,46 m²
- TIRANTE EM BARRA DE AÇO CA-25 12,5mm = 855 m = 823,36 Kg
- BARRAS DE AÇO CA-25 10mm = 300 m = 187 Kg

<b>PREFEITURA MUNICIPAL DE URUBICI</b>	
ENDEREÇO: PRAÇA FRANCISCO PEREIRA SOUZA, 53 BAIRRO CENTRO - URUBICI - CEP: 88650-000	
TÍTULO: PROJETO ARQUITETÔNICO COBERTURA CANCHA DE LAÇO CONVENIO: 887460/2019 OPERAÇÃO: 1058424-35/2019	
PROPRIETÁRIO: Prefeitura Municipal de Urubici	
REFERÊNCIA: EDIFICAÇÃO METÁLICA E EM CONCRETO ARMADO	
CONTEÚDO: PLANTA BAIXA - COBERTURA - CORTES - VISTAS - LOCALIZAÇÃO	DATA: MAIO/2020
LOCAL DA OBRA: Rodovia SC 110 - Localidade Águas Brancas - Urubici - SC	
QUADRO DE ÁREAS:	PRONOME: 01/02
INDICADAS	ESCALAS: INDICADAS
ASSINATURAS: RESPONSÁVEL TÉCNICO: DIEGO ALESSANDRO NECKEL Eng. Civil - CREA/SC 151642-4	PROPRIETÁRIO: Prefeitura Municipal de Urubici CNPJ: 82.843.582/0001-32
<b>A0</b>	